



Pre-employment test voor X-ray

Specifiek ten aanzien van het onderdeel controleren met behulp van röntgenapparatuur moet de (beveiligings)medewerker in staat zijn om gevaren te signaleren, kleuren te onderscheiden en beschikken over ruimtelijk inzicht. Dit alles op een niveau dat minimaal noodzakelijk is voor het effectief gebruiken van X-ray apparatuur.



Om de geschiktheid van een X-ray kijker te kunnen aantonen beschikt BM-Services over een internationaal ontwikkelde en gecertificeerde Pre-employment X-ray test om te kunnen beoordelen of de toekomstige X-ray operator over het juiste talent beschikt.

Inhoud Pre-M X-ray test

De Pre-M X-ray test voorziet in de behoefte om te voldoen aan de eisen van een pre-selectie test om zo geschikte medewerkers te vinden die komen te werken met X-ray apparatuur. In de test doorlopen kandidaten verschillende interactieve Nederlandstalige tests. Er zijn momenteel 5 verschillende proeven die in de selectietest aan bod komen:

1. Kleurenblindheid

Door het weergeven van een aantal met kleuren samengestelde beelden kan Pre-M testen op mensen die 'deels' kleurenblind zijn

2. Geometrische Voorwerp Herkenning

In deze test zal de vaardigheid worden beoordeeld om alledaagse voorwerpen te identificeren, getoond onder de X-ray voorwaarden. De kandidaat zal een aantal dia's gepresenteerd krijgen met alledaagse voorwerpen die moeten worden geïdentificeerd door middel van het vergelijken van de dia's met foto's van de items

3. Viewpoint Variatie (Ruimtelijk inzicht)

Dit test de vaardigheid om objecten, getoond onder de X-ray voorwaarden en geroteerd van het 'normale' standpunt, te identificeren. Kandidaten wordt een aantal dia's gepresenteerd met voorwerpen die moeten worden afgestemd op hetzelfde object in een andere oriëntatie

4. Bagage complexiteit

Deze test is voor de identificatie van de verdachte/verboden objecten in bagage

5. Overlay complexiteit

Deze test is voor de identificatie van de verdachte/verboden objecten in bagage, verdoezeld door andere objecten. De complexiteit van de tas wordt geleidelijk verminderd met verwijdering van items in tijd. De uitdaging van de test is het kunnen identificeren van het object in een ondoorzichtige of obscure situatie. Hoe langer de medewerker er over doet, hoe lager de score



Pre-employment test voor X-ray

Rapport

Direct nadat een kandidaat de Pre-M test heeft afgerond wordt een rapport gegenereerd waarin uiteengezet wordt in hoeverre de medewerker geschikt is om te werken met X-ray apparatuur.

Instroomeisen

Voor het maken van de test is geen specifieke kennis of vooropleiding vereist. De Pre-M test is speciaal ontworpen zodat het niet hebben van ervaring geen rol speelt bij het maken van de test.

Doelgroep

De test is bedoeld voor iedereen die werkt of gaat werken met X-ray apparatuur.

Locatie

De Pre-M X-ray test kan op diverse locaties on-sight worden afgenomen. Ook kunnen de testen plaats vinden op het kantoor van BM-Services. BM-Services is exclusieve aanbieder van de Pre-M test in de BeNeLux.

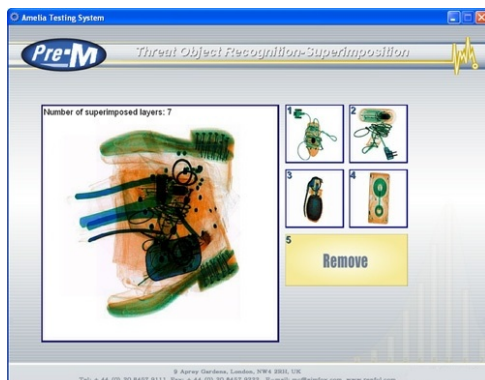



Pre-employment test voor X-ray

Voorbeeld:



1. Kleurenblindheid

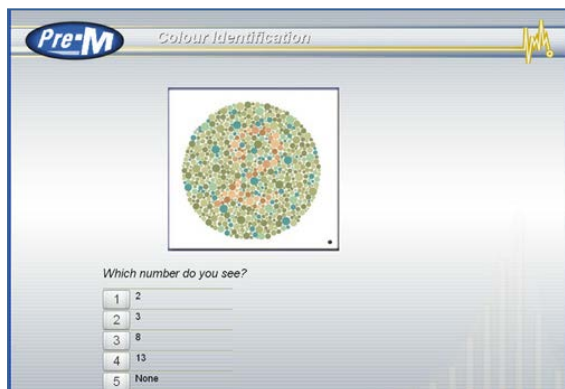



Pre-employment test voor X-ray

2. Geometrische Voorwerp Herkenning

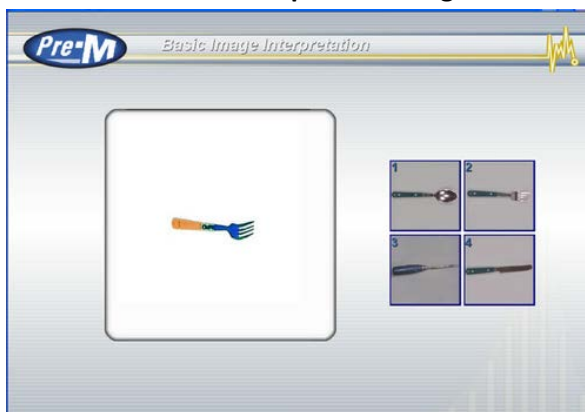

3. Viewpoint Variatie (Ruimtelijk inzicht)

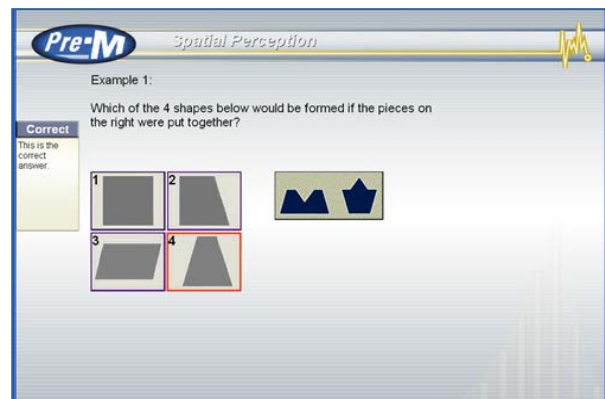



Pre-employment test voor X-ray

4. Bagage complexiteit

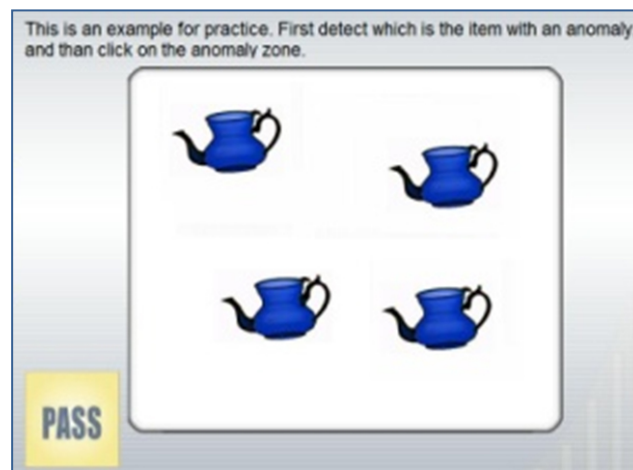
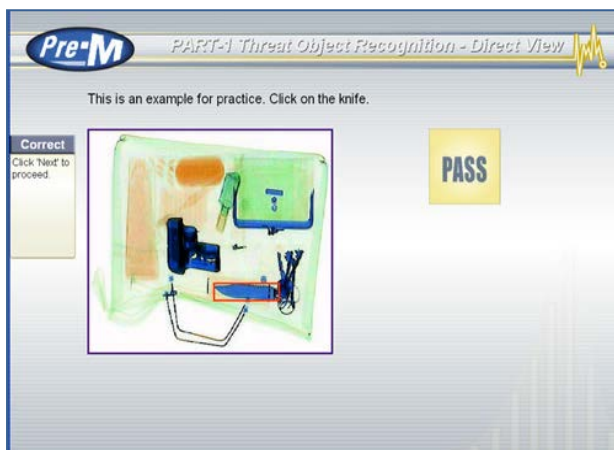



Pre-employment test voor X-ray

5. Overlay complexiteit

